

OrderNet 
SPARK 

מערכת אורדרנט ספארק

מדריך למשתמש

תוכן עניינים

3	תקציר
4-11	יתרונות המערכת
12	סביבות העבודה
12-16	דף הבית
13	סטריפ מדדים מורחב
14	מידע לנייר מורחב
15	הוראות וביצועים
15	גרף מדד
16	סרגל מצב חשבון
16	שליחת הודעה מהירה
17-21	החשבון שלי
18	חדשות
18	גרף תשואות
19	תשואות
19	פילוח חשבון
20	לשונית תנועות
20	לשונית בטחונות
21	יתרות בוקר
22-24	מידע שוק
23	ניירות במעקב
24	גרף השוואתי
25-30	מסחר
25	כללי
26	פלא מניות
26	נגזרים
27	קניה מהירה
27	מסחר מתקדם
28	גרף פקיעה ופירוט בטחונות
28	סיכום לפקיעה
29	עולמות האג"ח, קרנות ותעודות סל
29	אג"ח בולטים
30	אג"ח תשואה למחיר
30	אג"ח חים במעקב

תקציר

מטרת מדריך זה להוות כלי עזר בתפעול השוטף ובהכרת הפונקציות הקיימות במערכת אורדרנט ספארק.

בעמודים הבאים יפורטו התהליכים השונים הנתמכים במערכת, השינויים והשיפורים שהוטמעו במערכת, תיאור מקיף של סביבות העבודה ומסכי המערכת ואופן תפעול והגדרת המערכת באופן ידידותי למשתמש.

בכדי להמחיש ולפשט ככל הניתן את הפונקציונליות הקיימת במערכת צירפנו למדריך צילומי מסך המלווים בהסברים תמציתיים לפעולות הנתמכות בה.

יתרונות המערכת

- **שיפורי ויזואליות**, ארגון יעיל ונוח של המודולים הקיימים
- **תמיכה בכל הדפדפנים החדשים**
- **כלי מסחר ומעקב מתקדמים**
- **גרפים, מסכים וסטטיסטיקות חדשות** בהתאמה אישית למידע מקיף על האחזקות בתיק ועל מגמת השוק כולו, כולל עזרים ויזואליים
- **תמיכה ברזולוציות מסך שונות** החל מ 1200/768
- **קיצורי דרך מובנים:**
 - ❑ חיפוש מהיר עם השלמה אוטומטית של מילת החיפוש
 - ❑ תפריט אישי עם הודעות
 - ❑ שליחת הוראה מהירה ומכל מקום
 - ❑ כפתורי קניה ומכירה מהירה

מודולים חדשים ושיפורים למודולים קיימים לקבלת תמונת מצב בהירה ומהירה

חלונית הרכב מדד

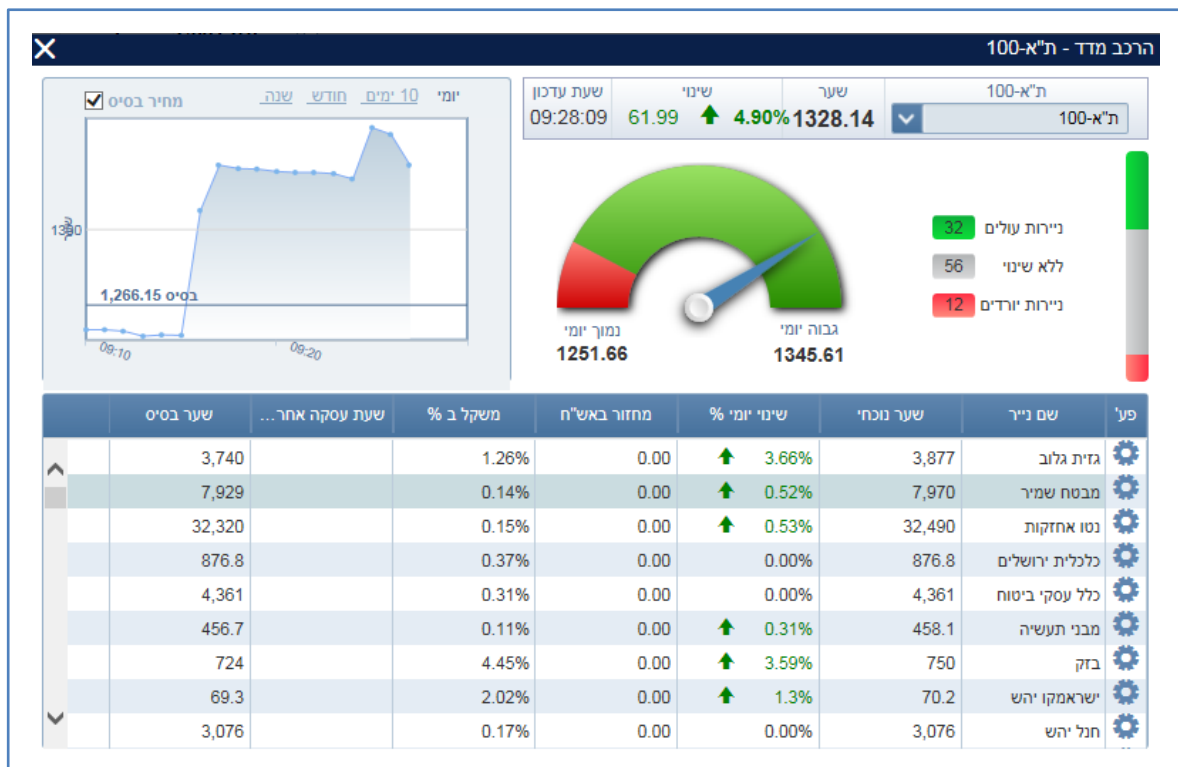

אפשרות סינון לפי מטבע

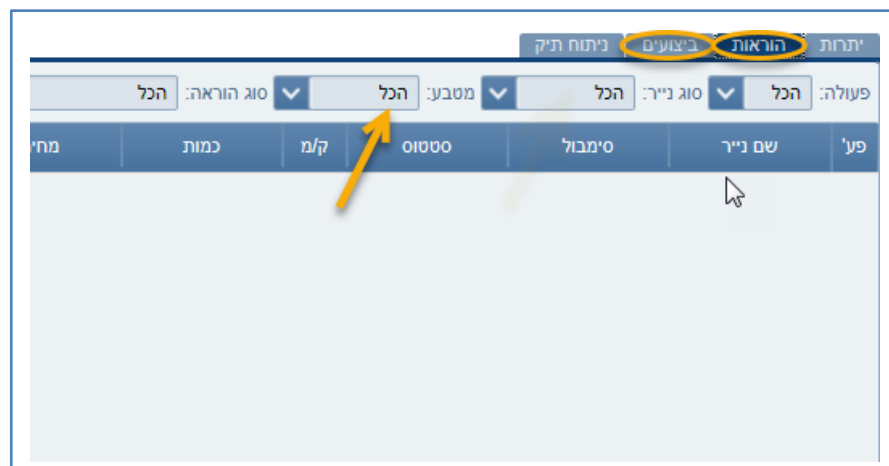

גרף מדד

שליחת הוראה

לחיצה על נתוני היצע/ ביקוש/ כמות/ וכו' תעדכן אוטומטית את נתוני ההוראה.

שליחת הוראה - דלק קבוצה

מס נייר: 1084128 תל-אביב דלק קבוצה

שער: 72070 שינוי: 160 ↑ 0.22%

שערה אחרונה: 10:49 היצע: 72,080 ביקוש: 72,000

אחזק: יתרה בנייר מינימום: 8 שלב: רציף

תוקף: מ- היום עד היום

סוג הוראה: LMT

שוי בש"ח: 36760.8 % שינוי: 0.24 מחיר באגרות: 72080 כמות: 51

ביקוש				היצע			
שוי ב"א	כמות	% שינוי	למיס	למיס	% שינוי	כמות	שוי ב"א
13	18	0.13	72,000	72,080	0.24	51	37
34	47	0.06	71,950	72,090	0.25	41	30
7	10	-0.07	71,860	72,190	0.39	10	7
163	227	-0.08	71,850	72,200	0.4	40	29
10	14	-0.15	71,800	72,250	0.47	32	23

חזר נקה שלח

אפשרות הצגת חדשות המותאמות לאחזקות בתיק

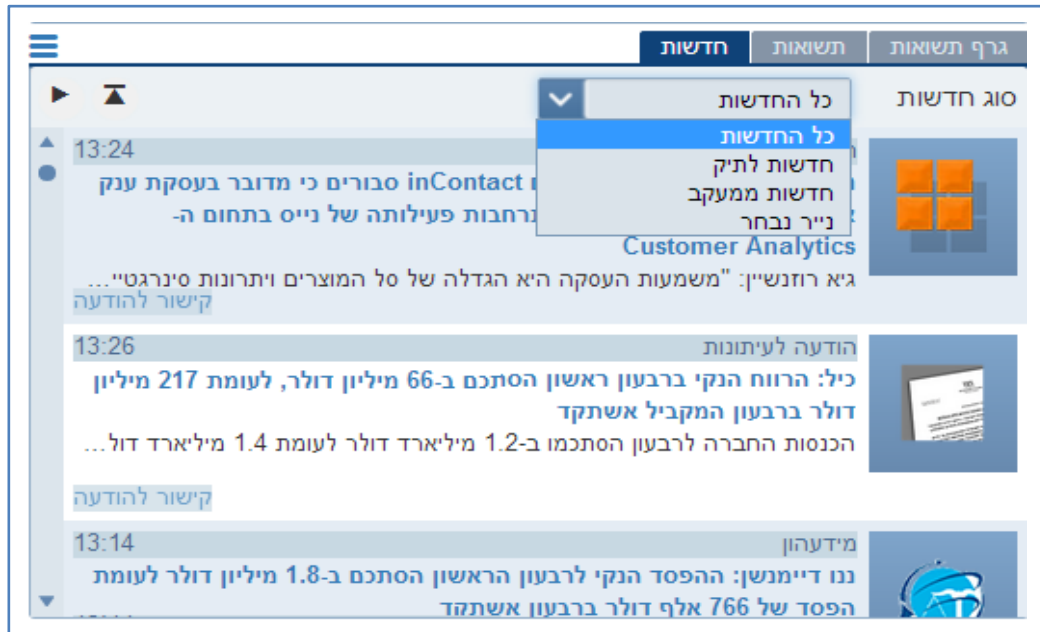

גרף תשואות

הצגת תשואות לחשבון על גרף עם אפשרות פילוח לפי תקופה

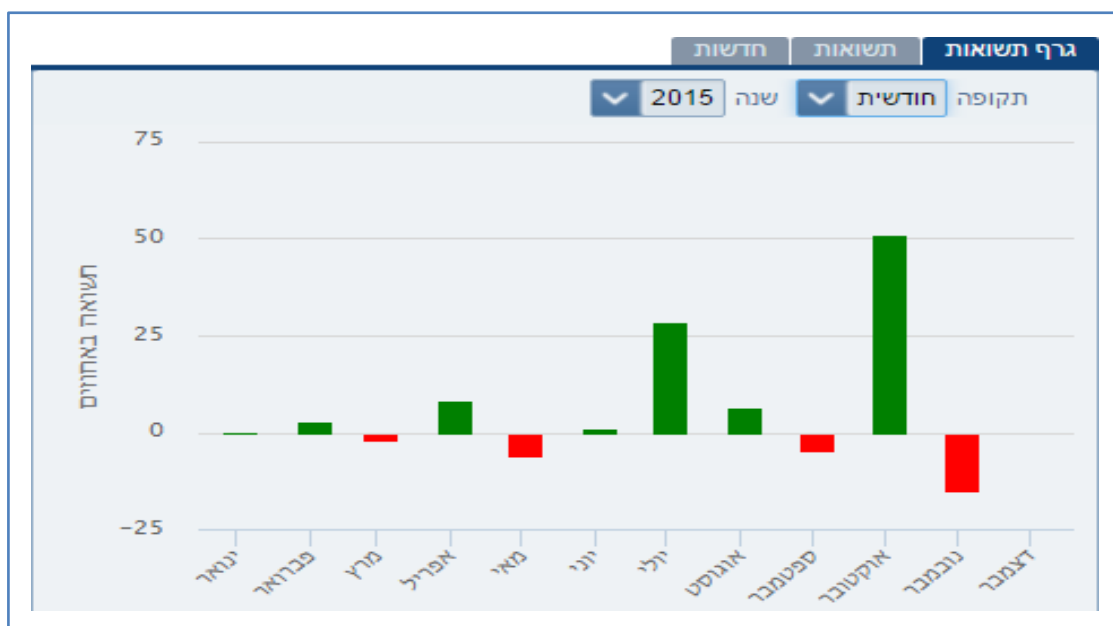

פילוח חשבון

תרשים פאי להצגת פילוח לחשבון לפי ענף או סוג נייר

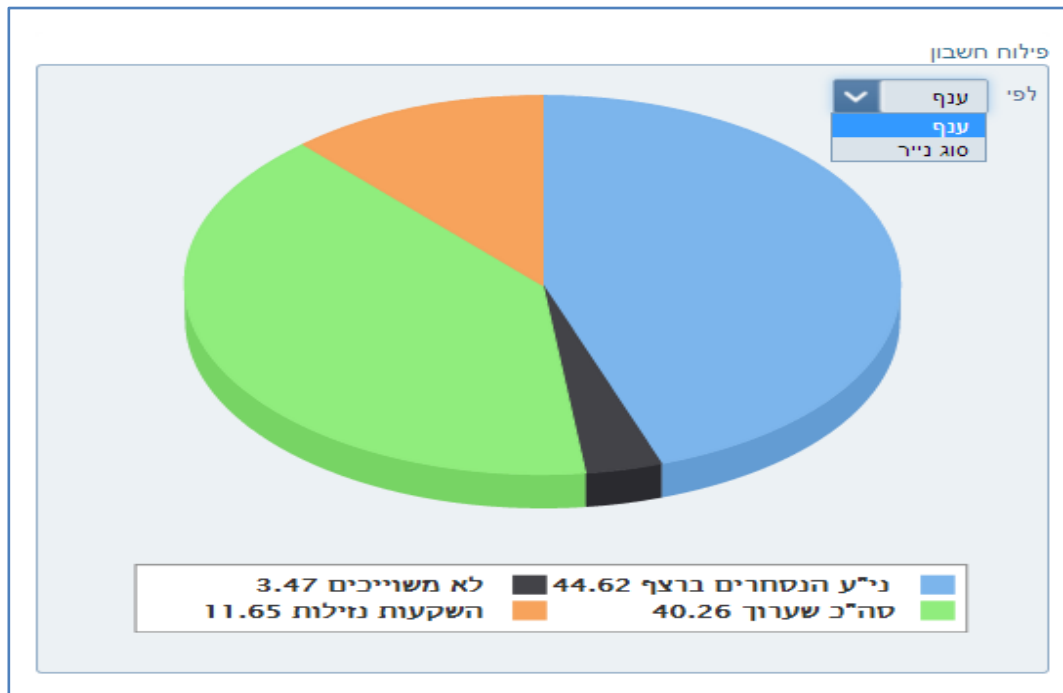

לשונית בטחונות

הצגת סה"כ פוזיציה

סיכום לפקיעה

טבע סה"כ

פקיעה	שי תאורטי	שווי שוק	דלתא	תסא	וגא	גמא
26 במאי	0	0	0	0	0	0
23 ביוני	0	0	0	0	0	0
28 ביולי	0	0	0	0	0	0
סה"כ	0	0	0	0	0	0

מידע שוק

- אפשרות לביצוע השוואה לניירות על הגרף
- אפשרות לביצוע קניה ומכירה מהירה
- חיפוש מהיר לנייר עם אפשרות פילוח לפי תקופה

מסחר

נגזרים

מסחר מתקדם - לחיצה על נתוני הטבלה תעדכן אוטומטית את השדות בסרגל שליחת הוראה

CALL											PUT												
מחיר	מחיר	מחיר	מחיר	מחיר	מחיר	מחיר	מחיר	מחיר	מחיר	מחיר	מחיר	מחיר	מחיר	מחיר	מחיר	מחיר	מחיר	מחיר	מחיר	מחיר	מחיר	מחיר	
2	44	2,411	2	2,700	2,706	2,750	1	2,760	11.11	1,410	12.64	105	27	110	54	105	1	242	1,420	1,420	1,420	1,420	1,420
1	168	1,564	3	1,830	1,825	1,850	2	1,930	10.49	1,420	11.74	220	3	220	174	210	29	431	1,284	1,284	1,284	1,284	1,284
4	490	1,009	9	1,050	1,091	1,070	1	1,060	10.22	1,430	10.78	440	2	440	439	430	13	744	1,825	1,825	1,825	1,825	1,825
5	1,258	514	5	510	560	520	10	510	9.98	1,440	10.32	880	8	890	908	870	6	1,392	915	915	915	915	915
4	1,124	213	9	195	240	200	13	195	9.84	1,450	10.15	1,560	3	1,590	1,589	1,560	2	2,189	142	142	142	142	142
1	669	89	7	66	84	70	2	66	10.03	1,460	11.11	2,380	3	2,460	2,433	2,420	2	2,997	34	34	34	34	34
2	528	35	2	26	24	28	8	28	11.05	1,470	13.41	3,330	2	3,440	3,372	3,380	1	3,400	8	8	8	8	8

מסחר מתקדם

שליחה מהירה של כמות הוראות - עדכון כמות ומחיר ושליחה של מספר הוראות בו זמנית

PUT											הוראה			
מחיר	מחיר	מחיר	מחיר	מחיר	מחיר	מחיר	מחיר	מחיר	מחיר	מחיר	כמות	מחיר	כמות	כמות
1,410	105	2	105	54	100	20	0	0	0	0	60	2	2	2
1,420	210	8	220	172	210	29	0	0	0	0	100	2	2	2
1,430	450	8	450	437	440	11	0	0	0	0	מחיר	מחיר	מחיר	מחיר
1,440	890	2	900	905	890	1	0	0	0	0	מחיר	מחיר	מחיר	מחיר
1,450	1,500	3	1,6...	1,584	1,570	1	0	0	0	0	מחיר	מחיר	מחיר	מחיר
1,460	2,340	2	2,4...	2,427	2,430	2	0	0	0	0	מחיר	מחיר	מחיר	מחיר
1,470	3,280	1	3,5...	3,366	3,370	1	0	0	0	0	מחיר	מחיר	מחיר	מחיר

שלח הוראות

אג"ח בולטים

מסך חדש המרכז נתוני אג"ח לפי פילוח. לחיצה על נייר תציג מידע מורחב לנייר על הגרף

אג"ח במעקב

מסך חדש המרכז רשימת אג"ח שהוגדרו למעקב

פנ'	שם נייר	שער	% שינוי
	בינלהנפ שה נד ב	133.20	0.00%
	AM ('4Da) קסם סחורה זהב לונדון	4,210.48	0.00%
	DBLCI) 4Da) פסגות סל סחורות ...	735.41	0.00%
	3) 00A) פסגות סל שחר +5 טד	580.78	↑ 0.39%

אג"ח תשואה למחיר

תצוגה חדשה בספר הפקודות מאפשרת קבלת תשואה ברוטו בכל מחיר (אפשרות החלפה עם תצוגת שינוי ב %)

ק	ש.עסקה	מחזור	-0.21	שינוי	שער	תל-אביב	
מ	16:14	116,584.8	-0.14%	↓	146.17	1026	ממשל שקלית
		אג"ח/מק"מ	כללי	עסקאות	אחזקות	נתוני בסיס	היצע/ביקוש
ביקוש				היצע			
	שוי בא'	כמות	תשואה	לימיט	לימיט	תשואה	כמות
	303	207,439	0.998	146.17	146.19	0.997	811,664
	52	35,279	0.999	146.16	146.2	0.996	1,729,318
	3,601	2,464,153	1.001	146.14	146.21	0.995	288,834
	7,307	5,000,000	1.002	146.13	146.22	0.994	1,222,222
	300	205,311	1.003	146.12	146.26	0.99	1,250,000

סביבות העבודה במערכת

במערכת קיימות מספר סביבות עבודה:
דף הבית, החשבון שלי, מידע שוק ומסחר.

דף הבית

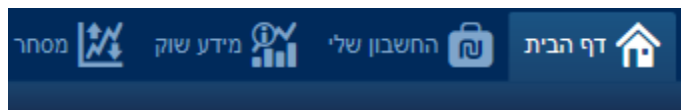

בדף הבית מוצגים: סטריפ מדדים מורחב ומתחלף, מידע לנייר מורחב, חיפוש מהיר בכל דף, איזור מידע אישי מקיף, לשוניות לביווט מהיר של המידע ולחצן שליחת הוראה.

- Market Data Tables:** Three tables showing 'כירות פעילים' (Active Orders), 'כירות פתוחים' (Open Orders), and 'כירות שולטם' (Controlling Orders). Each table lists 'שם נייר' (Symbol), 'שער' (Price), '% שינוי' (Change %), and 'מחזור' (Volume).
- Line Chart:** A line chart on the left showing price movement over time, with a peak at 171.94.
- Pie Chart:** A 3D pie chart in the center showing the distribution of orders: 'ני"ע הנחמדים בראץ' (45.20%), 'לא משוייכים' (3.50%), 'סה"כ שערך' (39.55%), and 'השקעת ניילות' (11.75%).
- News and Alerts:** A sidebar on the left contains news items and alerts, such as 'הרשות בורסה' and 'כלכליסט'.
- Bottom Summary:** A row of summary statistics at the bottom, including 'מסחר' (Trading), 'שינוי פרולט' (Profit Change), 'כנסות לכני' (Revenue), 'תחום מני' (Market), 'שינוי ר-' (Change %), 'רוח ופיקס' (Profit/Fix), and 'שמן מני' (Market).

סטריפ מדדים מורחב

עדכוני מדדים בזמן אמת בתצוגה נוחה ויעילה. לחיצה על המדד תפתח מידיית חלון הרכב מדד.

- הורחבו אפשרויות המסך
- ניתן לבצע תחקור עבור מדד נבחר.
- הצגת מידע מפורט יותר אודות הניירות המשויכים למדד.
- הצגת פעילות הנייר על גרף, כולל ניירות עולים/יורדים ועוד.

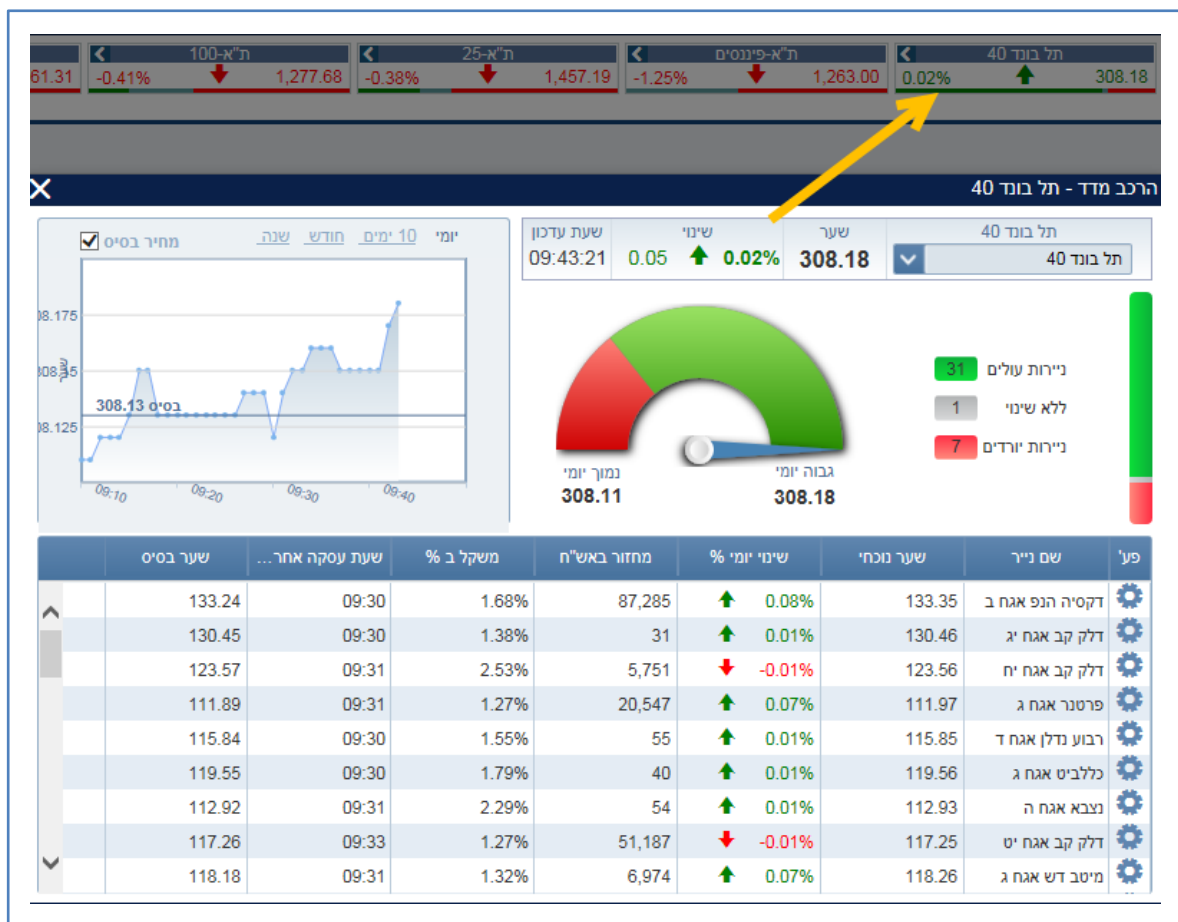

מידע לנייר מורחב

ציטוט נייר מורחב עם כפתורי קניה ומכירה ורכיב מידע הכולל:

- גרף נייר הערך המבוקש ניתן לבחור תקופת זמן לתצוגה (10 ימים / חודש / 3 חודשים / שנה).
- ציטוט היצע וביקוש
- אחזקות של המשתמש
- נתונים כללים על ני"ע (כגון ענף, הון רשום, תשואה, מח"מ ועוד).
- והיסטורית ביצועים יומית.

לחיצה על עסקאות תפתח חלון המציג פירוט עסקאות בנייר

מחזור ימי	% שינוי	תמורה בש"ח	כמות	מחיר
10,751	-1.15	981,000.00	200	4.9
10,551	-1.15	1,285,110.00	262	4.9
10,289	-1.13	245,300.00	50	4.9
10,239	-1.09	490,800.00	100	4.9
10,139	-0.95	1,887,360.00	384	4.9
9,755	-0.93	722,652.00	147	4.9
9,608	-0.85	772,440.00	157	4.9
9,451	-0.77	251,124.00	51	4.9
9,400	-0.67	197,160.00	40	4.9
9,360	-0.71	2,118,610.00	430	4.9
8,930	-0.71	344,890.00	70	4.9
8,860	-0.73	246,300.00	50	4.9
8,810	-0.75	492,500.00	100	4.9
8,710	-0.93	555,508.00	113	4.9
8,597	-0.95	1,577,715.00	321	4.9
8,276	-0.93	1,371,564.00	279	4.9
7,997	-0.91	334,356.00	68	4.9
7,929	-0.91	1,170,246.00	238	4.9
7,691	-0.89	983,600.00	200	4.9
7,491	-0.87	644,389.00	131	4.9

סרגל מצב חשבון

הצגת פירוט מצב חשבון בזמן אמת, כולל פירוט הכנסה לקבל, שינוי מעלות, דרישת בטחונות ועוד. לחיצה על כל אחד מהשדות תציג פירוט נוסף.

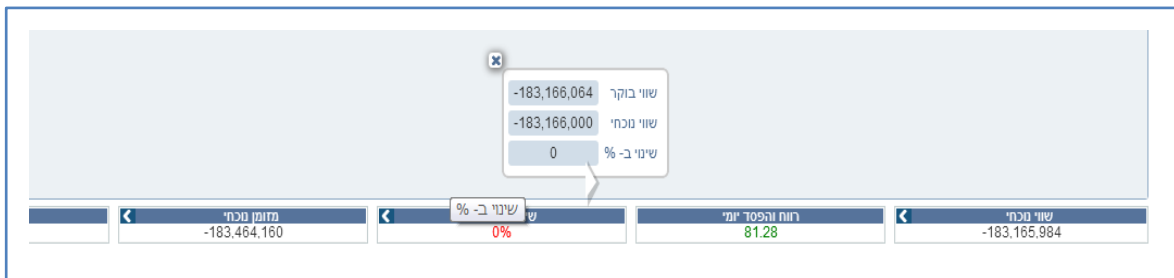

שליחת הוראה מהירה ומכל מקום

מסך שליחת הוראה הניתן לגישה מכל מסך, הורחב ומציג נתוני היצע ונתונים כלליים נוספים.

- לחיצה על נתוני היצע/ ביקוש/ כמות/ וכו' תעדכן אוטומטית את נתוני ההוראה.
- מידע לנייר כולל גרפים היצע וביקוש וכו

מסחר

החשבון שלי

בחשבון שלי מוצג התיק האישי באופן מורחב, פילוח גרפי לחשבון לפי ענף וסוג נייר, גרף תשואות עם אפשרות פילוח לפי תקופה, חדשות עם אפשרות סינון למניה או לניירות בתיק וכן יתרות בוקר.

חדשות

מסך זה מספק באופן מידי ונוח את עיקר החדשות, הודעות, סקירות וניתוחים בשוק ההון בישראל ישירות מהבורסה וממקורות מידע בארץ ובעולם. השירות מתאפיין בסינון ועריכה מקצועית ונועד לשמש כלי עזר יעיל בקבלת החלטות. ניתן לסנן את סוג החדשות לפי כל החדשות, חדשות לתיק, חדשות ממעקב ונייר נבחר.

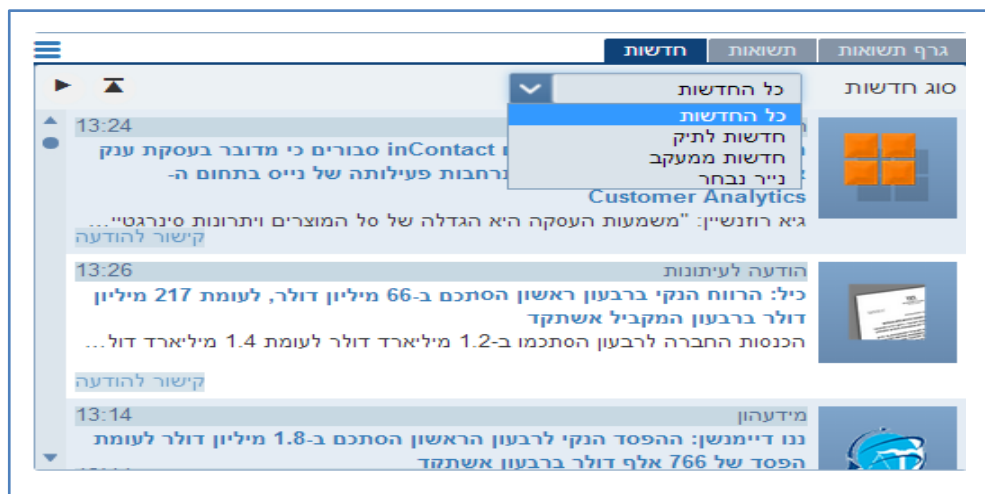

גרף תשואות

הצגת תשואות לחשבון על גרף עם אפשרות פילוח לפי תקופה

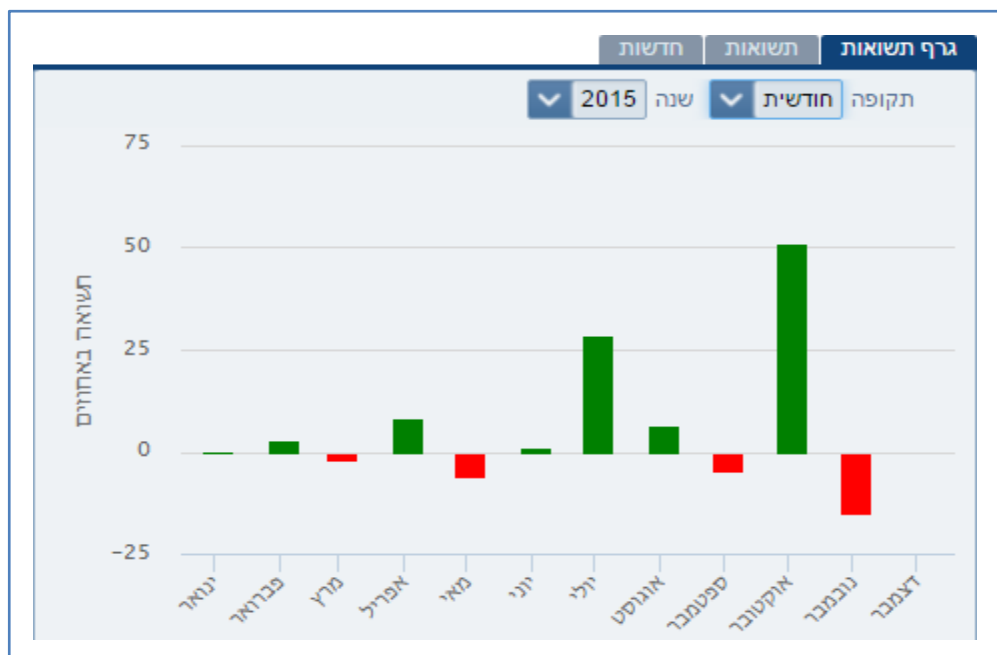

תשואות

פירוט התשואות בחשבון ברמה החודשית או היומית, לתקופה של שנה מלאה. התשואה המוצגת היא נומינלית, ריאלית (ביחס למדד), ומתואמת לדולר. בתחתית הטבלה ניתן לראות תשואה מצטברת, ממוצעת לתקופה ותשואה יומית

גרף תשואות				
תקופה				
שנה 2016				
חודשית				
חודש	ערך החשבון	נומינלית	ריאלית	מותאם לחזר
ינואר	1,141,707,413	0.05	.05	-1.43
פברואר	-4,536,226	0.06	.06	1.44
מרץ	-10,580,167	0	0.00	0.00
אפריל	-9,409,005	0	0.00	0.00
מאי	-9,765,411	0	0.00	0.00
יוני	-9,116,518	0	0.00	0.00
יולי	-8,392,494	0	0.00	0.00
אוגוסט	-7,596,992	0	0.00	0.00
ספטמבר	-9,796,481	0	0.00	0.00
ת. מצטברת	0	0.12	.12	0.00
ת. ממוצעת	0	0.01	.01	0.00
ת. יומית	0	0	0.00	0.00

פילוח חשבון

מציג באמצעות דיאגרמת עוגה פילוח של הנכסים בחשבון הנבחר עם אפשרות לפלח את נתוני החשבון לפי סוג נייר וענף. לחיצה על פלח ספציפי בדיאגרמה תפתח גרף נפרד ומפורט של החלק הרלוונטי בלבד.

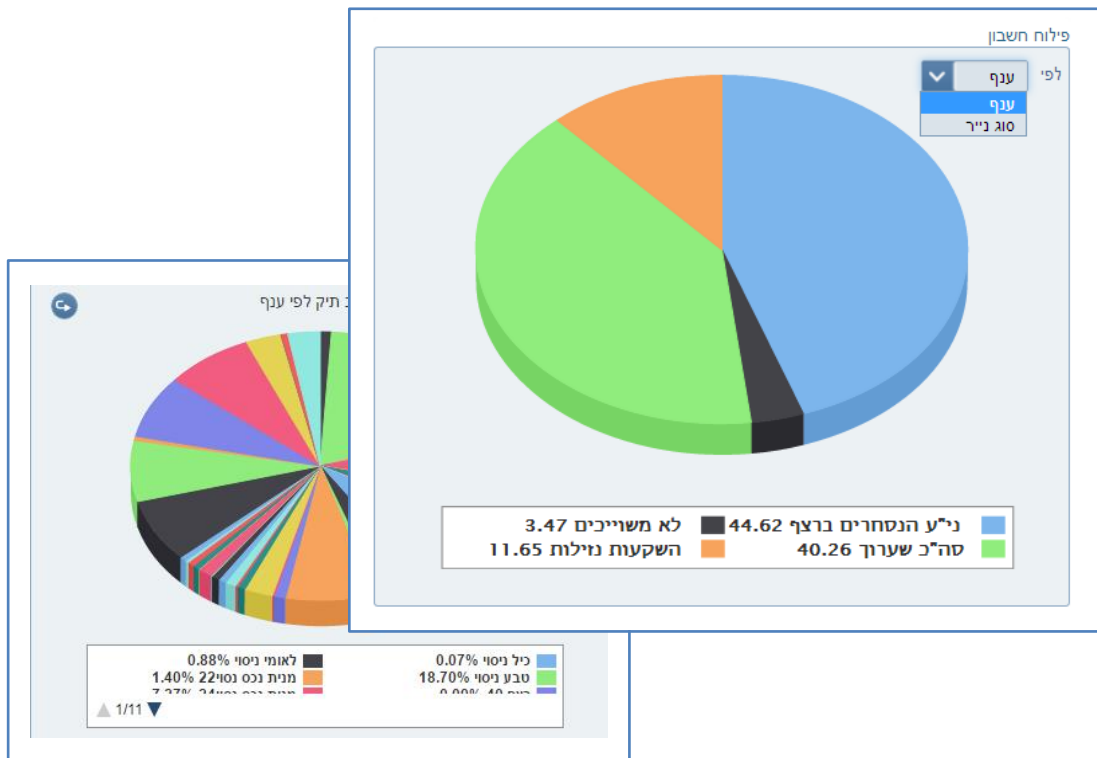

לשונית תנועות

פירוט תנועות שבוצעו בחשבון ברמה היומית. ניתן לבצע פילוח של התנועות אשר בוצעו לפי טווח תאריכים היסטורי נבחר.

התיק שלי	תמועות	בטחונות	ת"א-75	ת"א-100	ת"א-25
360.82	0.09%	99.88	-3.22%	1,253.77	-0.28%
2,549.17	-0.29%	1,556.47	-0.30%	1,275.22	0.01%
1,115.03					

תקופה	חודש	שבוע	תקופה	מ-27/08/2016	עד היום	הצג		
תאריך	ני"ל/תמועה	מס' ני"ל/תמועה	פעולה	כמות	מחיר	זכות נטו	חובה נטו	עמלה
5/2016	C001200M60...	89566467	מ/מעוף	1	1,500	1,490	0.00	10
6/2016	C001060M60...	89566228	מ/מעוף	1	13,800	13,772.4	0.00	27.6
6/2016	C001120M60...	89566426	מ/מעוף	1	7,830	7,814.34	0.00	15.66
6/2016	C001180M60...	89566459	מ/מעוף	1	1,880	1,870	0.00	10

לשונית בטחונות

מודול סיכום לפקיעה עם אפשרות פילוח לפי נכס בסיס וסוג סכימה + סה"כ פוזיציה.

סיכום לפקיעה

נכס בסיס ת"א-25 סוג סכימה

פקיעה	שוי תאורטי	שוי שוק	דלתא	תטא	וגא	גמא
29 בספט'	0	0	0	0	0	0
27 באוק'	0	0	0	0	0	0
24 בנוב'	0	0	0	0	0	0
סה"כ	0	0	0	0	0	0

שיפורי תצוגה במודול בטחונות לחשבון

בטחונות לחשבון

מזומן בוקר	מזומן עדכני	-183,166,059.59	מזומן בוקר	מזומן בוקר	יתרת בטחונות
שוי בוקר(לבט')	שוי נוכחי(לבט')		שוי בוקר(לבט')	שוי בוקר(לבט')	-183,464,160.67
פרמיה ימית	מס לשלם	0	פרמיה ימית	מס לשלם	דרישת בטחונות
שינוי ברצף	הרשאה	0	שינוי ברצף	הרשאה	0
תוספת קנייה מעוף	תוספת קנייה רצף	0	תוספת מכירה למעוף	תוספת מכירה רצף	0
תוספת מכירה למעוף	תוספת מכירה רצף	0	תוספת קנייה מעוף	תוספת קנייה רצף	0
בגין מט"ח	בגין ני"ע	0	בגין מט"ח	בגין ני"ע	0
בגין מע"ף	בגין חו"ל	0	בגין מע"ף	בגין חו"ל	0
מספר נכס	נכס הבסיס	ערך נכס הבסיס	דרישת בטחונות	תרחיש קובע	מדד בתרחיש

יתרות בוקר

פירוט האחזקות בתיק הלקוח נכון לבוקר של אותו יום או תאריך היסטורי, לפי ניו"ע, כולל הצגת סיכום יתרות שטרם נסלקו, דרישת בטחונות ועוד.

יתרות בוקר					ביצועים	הראות	יתרות
הכנסה לקבל	עודף/חסר בטחונות	בטוחה נדרשת	מזומן	שווי בוקר	היום		
0.00	0.00	0.00	0.00	0.00	2016	נכון ל: 25 בספט' 2016	

מסחר

מידע שוק

מסחר
מידע שוק
החשבון שלי
דף הבית

שיפורים ויזואליים לגרפים, ניירות למעקב, השוואת ניירות, הצגת מידע מפורט יותר על הגרף, פילוח מהיר של טווח תאריכים

- Chart Area:** A candlestick chart for the 'טבע' (Copper) stock, showing price movement from August to November. Below it is a volume bar chart.
- Stock List:** A table listing various stocks with columns for 'נמך' (Symbol), 'תמורה כספית' (Market Cap), 'מחזור כולל' (Total Volume), 'שינוי' (Change), '% שינוי' (Change %), 'שער' (Price), and 'שם נייר' (Stock Name).

נמך	תמורה כספית	מחזור כולל	שינוי	% שינוי	שער	שם נייר
731.6	17,160,998	2,330,329	6.5	0.89%	735.50	בזק
65.3	2,786,578	4,244,923	0.1	0.15%	65.40	ישראלסקופ י'הש
24,950	4,400,977	17,598	200	0.81%	25,000.00	ניס
1,551	6,386,499	409,931	-6	-0.38%	1,564.00	כיל
15,170	2,857,477	18,600	-150	-0.97%	15,250.00	מליסרון
1,331	3,489,796	259,464	5	0.37%	1,344.00	דלק קידוחים י'הש
334.8	10,660	3,169	7.2	2.18%	338.00	טיב טעם
0	0	0	0	0.00%	5,355.52	3) 00A קסם סל מטבע סד
3,290.01	56,540	1,718	6.88	0.21%	3,293.52	קסם גלילים (000)
0	0	0	0	0.00%	578.50	3) 00A פסגות סל שחר 5+
0	0	0	0	0.00%	3,231.00	ספיפויז ש
11,900	152,788	1,283	0	0.00%	11900	... (20A) הראל סל משולבת ...
0	0	0	0	0.00%	233.65	... (546) 60) 00a פסגות סל חסר ...
0	0	0	0	0.00%	735.41	... 4Da) DBLCI פסגות סל סחורות ...
25.3	20,240	80,000	0	0.00%	25.30	אביב אירלנד
0	0	0	0	0.00%	133.20	בילהנפ שה דב
0	0	0	0	0.00%	4,210.48	AM קסם סחורה זהב לונדון (40a)
550	43,130	75	98	20.33%	580.00	רלד-C0380.0M606
0	0	0	0	0.00%	0.00	אקסלנס 0B שקל וחברות מדרג
3,387	2,584,565	75,943	-24	-0.7%	3,401.00	גזית גלוב
1,440	7,290	5	160	12.31%	1,460.00	רלד-C0370.0M606
2,460	2,460	1	-157	-6%	2,460.00	רלד-C0360.0M606
24		35,998	-0.47	-1.92%	24.02	..Db

ניירות במעקב

רשימה זו מגיעה ריקה כך שכל משתמש מרכיב את רשימת המעקב הרלוונטית אליו. כפי שניתן לראות במסך לעיל, בצדו הימני של כל ני"ע המופיע בטבלה ישנו גלגל שיניים מסומן בכחול. לחיצה עליו תציג את לחצני הפעולות המאפשרים לבצע מכירה, קניה, הצגת נתוני נייר בגרף, הסרה והוספה להשוואה. ניתן להוסיף לרשימה כל סוג של ני"ע הנסחר בבורסה. לחיצה על השורה של הנייר הרלוונטי תעדכן אוטומטית את הגרף.

גרף

הצגת מידע מפורט יותר על הגרף עם סרגל תחתון המאפשר פילוח מהיר של טווח תאריכים

גרף השוואתי

אפשרות לביצוע השוואה לניירות על הגרף, ביצוע קניה ומכירה מהירה, חיפוש מהיר לנייר עם אפשרות פילוח לפי תקופה אפשרות בחירה של עד 8 נכסים והצגה של עד 4 עם אפשרות הסתרה \ הצגה מהירים

מסחר

מסחר

כללי

תמונה רוחבית של כל ניירות הערך בתל אביב ובחול"ל שנבחרו על ידי המשתמש, כולל מסך מידע לנייר והתיק האחזקות האישי לצורכי נוחות תחת נתוני מסחר כלליים נוספה אפשרות פילוח מורחבת וקלה לתפעול

The main area is divided into two sections. On the left, there's a 'מידע לנייר' (Security Info) panel for 'תל-אביב טבע' (Tel Aviv Mint) with a price of 17,490 and a change of 0.69% ↑. Below it is a line chart showing the price history from 02/16 to 10/16, with a current price of 17,370.00.

On the right, there's a table of securities with columns for 'שם מודד' (Index Name), 'שער' (Price), '% שינוי' (Change %), 'שינוי' (Change), 'מחזור' (Volume), and 'תמורה כספית' (Cash Flow). The table lists various securities like 'אביב ארז' (Abiv Ariz), 'אביב ארז אגח' (Abiv Ariz Agah), and 'אביב ארז אגח 1' (Abiv Ariz Agah 1).

שם מודד	שער	% שינוי	שינוי	מחזור	תמורה כספית
אביב ארז	105.9	0.09%	0.1	30,000	31,770
אביב ארז אגח	110.25	0.09%	0.1	35,000	38,558
אביב ארז אגח 1	101.21	0.00%	0.00	0.00	0.00
בילנהפ שה נד ב	130.75	0.00%	0.00	0.00	0.00
סאמיס אגח ד	132.67	0.00%	0.00	38,485	51,058
ביל הנפק אגח ג	128.03	0.00%	0.00	0.00	0.00
דקסה הונפק אגח ב	133.23	-0.1%	-0.14	391,511	521,627
סלקום אגח ב	124.8	0.11%	0.14	44,591	55,618
ירושל'ס הונפק אגחב	123.15	-0.49%	-0.61	2	2
כלביס אגח א	131.59	0.09%	0.12	236,788	311,417
ליטו גרופ אגח ב	3.43	0.00%	0.00	0.00	0.00
אמות אגח א	127.16	0.05%	0.06	190,506	242,036
ממשל צמודה 0536	183.71	-0.02%	-0.04	831,931	1,528,584
אפריקה מג אגח א	120.43	0.00%	0.00	0.00	0.00
ממשל שקלית 1026	146.14	-0.16%	-0.24	74,320,969	108,731,183
הראל הנפק אגח א	135.33	-0.13%	-0.18	26,370	35,687
אגוד הנפק התח ב	121.19	0.00%	0.00	0.00	0.00
אגוד הנפק התח ג	102.89	0.00%	0.00	0.00	0.00
3פסגות סל שחר +5 סד	582.44	-0.13%	-0.78	14,982	87,355
3פסגות סל גילונים סד	271.75	0.00%	0.00	0.00	0.00
3פסגות סל גלילי 5-10 סד	331.29	-0.01%	-0.02	88,371	292,753
3פסגות סל תל בונד 20 סד	313.36	0.02%	0.07	65,852	206,337
ממשל שקלית 0217	105.44	-0.01%	-0.01	43,236,310	45,592,402
20 קסט תל בונד	3,118	0.06%	1.77	35,547	1,108,273
1תלילית תל בונד 20 סד	156.38	0.1%	0.16	1,010,908	1,580,760
נאסיס אגח א	122.12	0.00%	0.00	0.00	0.00

פלא מניות

מאפשר הזרמת מספר רב של פקודות LMT בו זמנית לחשבון בודד.

ניתן לחפש ולהוסיף ניירות לרשימה מכל ניירות הערך הנסחרים בארץ או בחו"ל, כולל נגזרים בתל אביב

מח 104371 חשבון: רציף מידע רציף

קרנות | אג"חים | תעודות סל | נגזרים | פלא מניות | כללי

ת"א-יטר-מאגר	ת"א-נפט וגז	ת"א-טכנולוגיה	ת"א-מאגר	ת"א-ביימד	ת"א-בנקים	ת"א-בלוטק	ת"א-75	ת"א-100	ת"א-25
0.22% ↑ 1,276.66	0.13% ↑ 1,084.31	0.09% ↑ 441.92	0.62% ↑ 1,249.24	0.49% ↑ 470.05	0.92% ↑ 1,447.40	0.07% ↑ 356.67	0.64% ↑ 868.61	0.50% ↑ 1,265.81	0.39% ↑ 1,441.83

לא מניות

פני	שם מדד	שער	שינוי	הוראה	כמות היצע	מחיר היצע	כמות ביקוש	מחיר ביקוש	כ.הראות ק	ש.הראות ק	כ.הראות מ
	Flowers.Com Inc-1-800	9.21	0.00	ק מ מחיר כמות	500	11.43	100	8.01			
	המשביר 365 אגב	107.46	0.04-	ק מ מחיר כמות	68,024	107.5	99	106.49			
	ג ובוקיט החזקות	104	1.9-	ק מ מחיר כמות	8,862	104	2,100	102.1			
	יואל	17010	50	ק מ מחיר כמות	13	17,020	142	16,970			
	2-5 קסם גליל (00A)	2611.77	0.77-	ק מ מחיר כמות	15,320	2,611.41	3,526	2,608.3			
	חברה לישראל	59960	170-	ק מ מחיר כמות	14	60,060	7	59,960			
	שופרטל	1442	0.00	ק מ מחיר כמות	621	1,442	3,545	1,441			
	דור אלון	4571	14-	ק מ מחיר כמות	643	4,590	137	4,570			
	נאוי	2441	11	ק מ מחיר כמות	884	2,442	96	2,438			

נגזרים

תמונה רוחבית של הנגזרים הנסחרים בבורסה בתל אביב לפי נכס בסיס נבחר ופקיעה רצויה, כולל אפשרות להעברת הוראות מרובות, מספר מבטים מאפשרים לקבל מידע מקיף כמו גם גרפים לפקיעה ופירוט דרישת בטחונות

קניה מהירה

לחיצה על נתוני הטבלה תעדכן אוטומטית את השדות בסרגל שליחת הוראה לחיצה על שלח תציג הורה לאישור ומשם לביצוע

CALL										PUT										
קמת	מחיר	מחיר	מחיר	לימט	מחיר	מחיר	מחיר	מחיר	מחיר	מחיר	מחיר	מחיר	מחיר	מחיר	מחיר	מחיר	מחיר	מחיר	מחיר	מחיר
העסקה	זמן	בסיס	מחיר	ביקוש	לימט	ביקוש	היצע	תאור	סטיית	מחיר	מחיר	מחיר	מחיר	מחיר	מחיר	מחיר	מחיר	מחיר	מחיר	מחיר
2	44	2,411	2	2,700	2,706	2,750	1	2,760	11.11	1,410	12.64	105	27	110	54	105	1	242	1,420	1,420
1	168	1,564	3	1,830	1,825	1,850	2	1,930	10.49	1,420	11.74	220	3	220	174	210	29	431	1,284	1,284
4	490	1,009	9	1,050	1,091	1,070	1	1,060	10.22	1,430	10.78	440	2	440	439	430	13	744	1,825	1,825
5	1,258	514	5	510	560	520	10	510	9.98	1,440	10.32	880	8	890	908	870	6	1,392	915	915
4	1,124	213	9	195	240	200	13	195	9.84	1,450	10.15	1,560	3	1,590	1,589	1,560	2	2,189	142	142
1	669	89	7	66	84	70	2	66	10.03	1,460	11.11	2,380	3	2,460	2,433	2,420	2	2,997	34	34
2	528	35	2	26	24	28	8	28	11.05	1,470	13.41	3,330	2	3,440	3,372	3,380	1	3,400	8	8

מסחר מתקדם

מסחר מתקדם

מאפשרת הזנה מהירה של הנתונים על פי בחירה (קליק על המחיר \ כמות) ושליחה לביצוע. ניתן לעבור במהירות למסך מסחר מתקדם בו ניתן להעביר מספר הוראות בו זמנית

מסחר שוק שדר סה"כ פקודה 0 מחיר כמות קניה מכירה אוספיות C1420

2 יוני, 2016 שבועי

PUT											
מימוש ופקיעה	מחיר אחרון	כמות היצע	לימס היצע	מחיר תיאורטי	לימס ביקוש	כמות ביקוש	ביצוע	פקודות	סך כמות	הוראה	פע'
1,410	105	2	105	54	100	20	0	0	0	מ ק 60 2	⚙
1,420	210	8	220	172	210	29	0	0	0	מ ק 100 2	⚙
1,430	450	8	450	437	440	11	0	0	0	מ ק מחיר כמות	⚙
1,440	890	2	900	905	890	1	0	0	0	מ ק מחיר כמות	⚙
1,450	1,500	3	1,6...	1,584	1,570	1	0	0	0	מ ק מחיר כמות	⚙
1,460	2,340	2	2,4...	2,427	2,430	2	0	0	0	מ ק מחיר כמות	⚙
1,470	3,280	1	3,5...	3,366	3,370	1	0	0	0	מ ק מחיר כמות	⚙

נקה הוראות **שלח הוראות**

גרף פקיעה ופירוט בטחונות

הצגת דרישת בטחונות ותזרים מזומנים צפוי לתאריך פקיעה וחשבון נבחרים כולל גרף פקיעה עם אפשרות סימולציה להוראות ותכנון עתידי

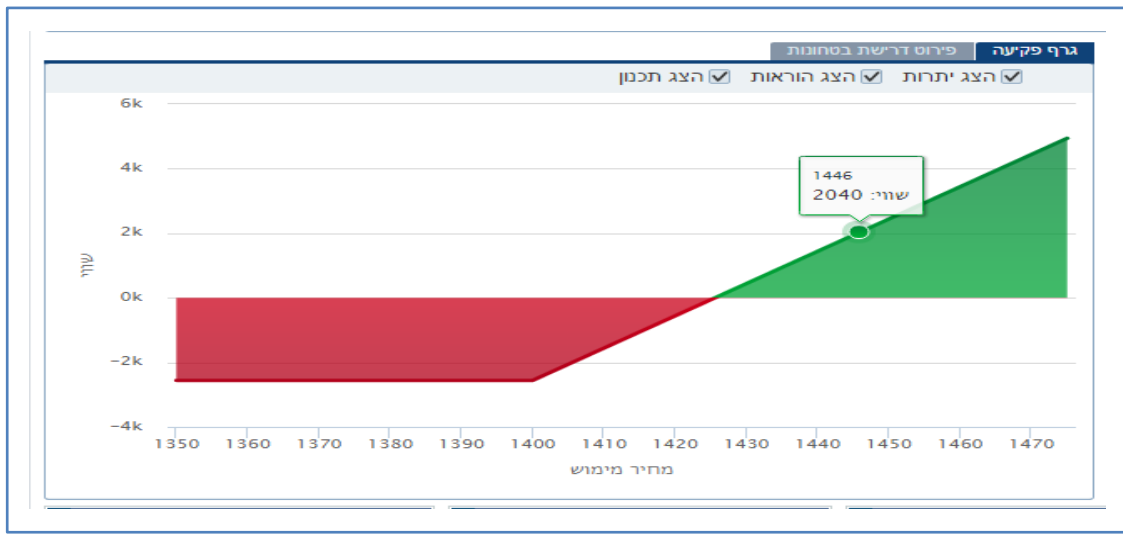

סיכום לפקיעה

הצגת הפקיעות השונות לפי תאריכים וחשיפת הנגזרים הכוללת בכל פקיעה

סיכום לפקיעה							
ביצועים							
הוראות							
יתרות							
סוג סיכום פקודות							
פקיעה	שוי תאורטי	שווי שוק	דלתא	תסא	וגא	גמא	
13 באוק'	0	0	0	0	0	0	
20 באוק'	0	0	0	0	0	0	
27 באוק'	0	0	0	0	0	0	
24 בנוב'	0	0	0	0	0	0	
29 בדצמ'	0	0	0	0	0	0	
סה"כ	0	0	0	0	0	0	

עולמות האג"ח, קרנות ותעודות סל

ריכזנו עבורכם מידעים על פי עולמות (בושאים) בו תוכלו להתמקד בסוגי הנייר השונים. עולמות אלו יסיפו להתעדכן ולהוסיף מידע רלוונטי ותומך החלטה

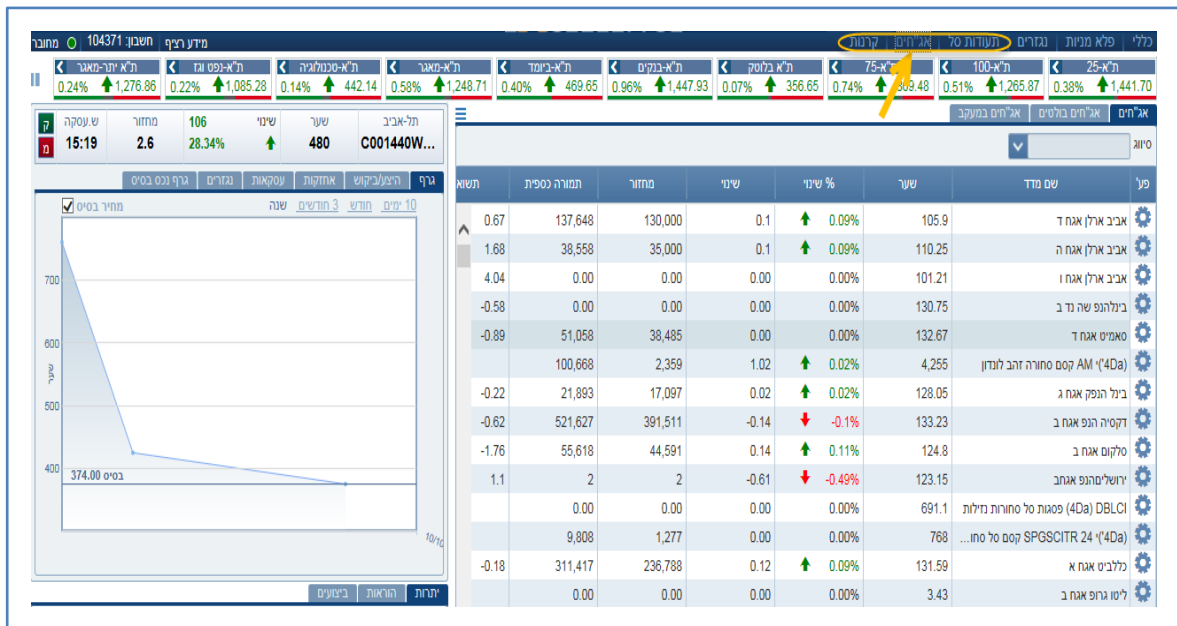

אג"ח בולטים (דוגמה לעולם האג"ח)

מסך חדש המרכז נתוני אג"ח לפי מדד. לחיצה על נייר תציג מידע מורחב לנייר על הגרף תצוגה חדשה בספר הפקודות מאפשרת קבלת תשואה ברוטו בכל מחיר

אג"חים במעקב

מסך חדש המרכז רשימת אג"חים שהוגדרו למעקב

 אג"חים במעקב אג"חים בולטים אג"חים 			
+ <input style="width: 100px;" type="text"/> Q			
פע'	שם ני"ר	שער	% שינוי
⚙	בינלהנפ שה נד ב	133.20	0.00%
⚙	AM קסם סחורה זהב לונדון (4Da)	4,210.48	0.00%
⚙	... 4Da) DBLCI פסגות סל סחורות...	735.41	0.00%
⚙	3) (00A) פסגות סל שחר +5 סד	580.78	↑ 0.39%

הנ"ל נכון לגבי תעודות סל וקרנות